smartwayz.nl

Zuidoost-Brabant

Regionaal hinderoverzicht 2022-2030

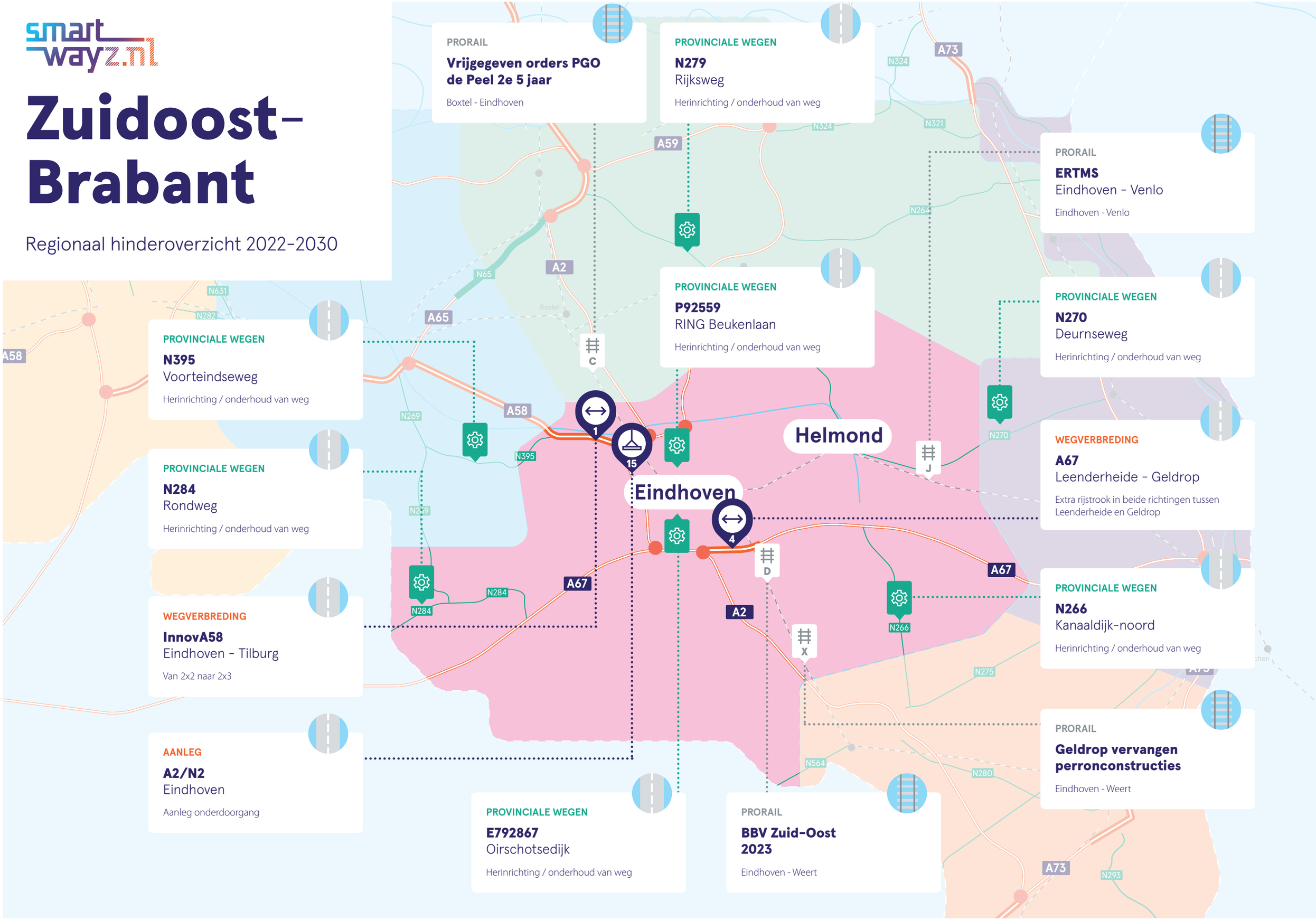

PRORAIL

Vrijgegeven orders PGO de Peel 2e 5 jaar

Boxtel - Eindhoven

PROVINCIALE WEGEN

N279
Rijksweg

Herinrichting / onderhoud van weg

PRORAIL

ERTMS
Eindhoven - Venlo

Eindhoven - Venlo

PROVINCIALE WEGEN

P92559
RING Beukenlaan

Herinrichting / onderhoud van weg

PROVINCIALE WEGEN

N270
Deurnseweg

Herinrichting / onderhoud van weg

PROVINCIALE WEGEN

N395
Voorteindseweg

Herinrichting / onderhoud van weg

WEGVERBREDING

A67
Leenderheide - Geldrop

Extra rijstrook in beide richtingen tussen Leenderheide en Geldrop

PROVINCIALE WEGEN

N284
Rondweg

Herinrichting / onderhoud van weg

PROVINCIALE WEGEN

N266
Kanaaldijk-noord

Herinrichting / onderhoud van weg

WEGVERBREDING

InnovA58
Eindhoven - Tilburg

Van 2x2 naar 2x3

PRORAIL

Geldrop vervangen perronconstructies

Eindhoven - Weert

AANLEG

A2/N2
Eindhoven

Aanleg onderdoorgang

PROVINCIALE WEGEN

E792867
Oirschotsedijk

Herinrichting / onderhoud van weg

PRORAIL

BBV Zuid-Oost 2023

Eindhoven - Weert

Zuidoost-Brabant

Mate van hinder

- Matig
- Ernstig (volledige wegafsluiting)

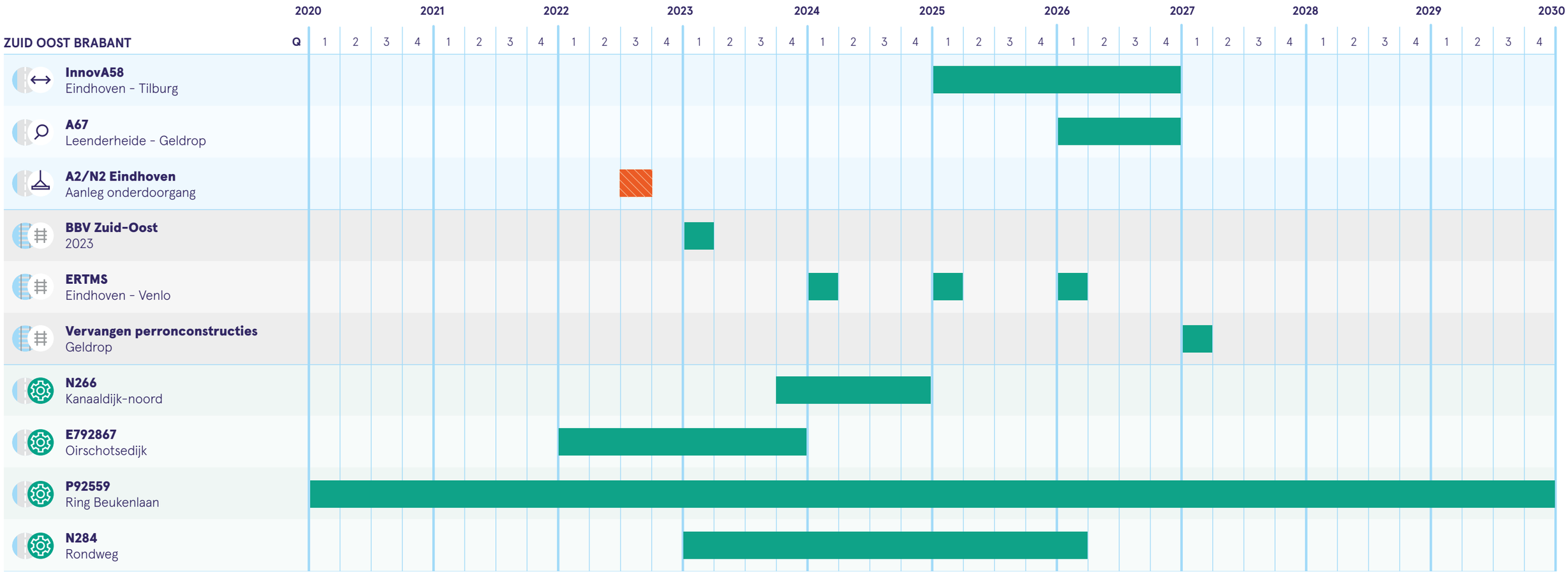

Meer informatie?
Zie Minder Hinder op Expertteams - smartwayz.nl